



# *Presidenza del Consiglio dei Ministri*

## *Conferenza Stato-città ed autonomie locali*

Seduta del 7 febbraio 2018

Individuazione degli Enti locali beneficiari degli spazi finanziari e degli importi degli stessi per interventi di edilizia scolastica per l'anno 2018.

### LA CONFERENZA STATO-CITTÀ ED AUTONOMIE LOCALI

VISTO l'articolo 1, comma 485 della legge 11 dicembre 2016, n. 232, come sostituito dall'articolo 1, comma 874, lettera a) della legge 27 dicembre 2017, n. 205, il quale assegna agli Enti locali spazi finanziari nell'ambito dei patti nazionali, di cui all'articolo 10, comma 4, della legge 24 dicembre 2012, n. 243, destinati, tra l'altro, ad interventi di edilizia scolastica per l'importo di 400 milioni di euro per l'anno 2018;

VISTO il comma 489 del citato articolo 1 della legge n. 232 del 2016, come sostituito dalla lettera h) del citato comma 874 dell'articolo 1 della legge n. 205 del 2017, il quale prevede, tra l'altro, che la Presidenza del Consiglio dei Ministri - Struttura di missione per il coordinamento e impulso nell'attuazione di interventi di riqualificazione dell'edilizia scolastica - individui, sentita la Conferenza Stato-città ed autonomie locali, gli Enti locali beneficiari dei suddetti spazi finanziari;

VISTA la nota del 1° febbraio 2018, con la quale la predetta Struttura di missione della Presidenza del Consiglio dei Ministri ha trasmesso la proposta di ripartizione degli spazi finanziari in argomento, che è stata diramata con nota in pari data;

TENUTO CONTO che, nel corso dell'odierna seduta della Conferenza Stato-città ed autonomie locali, la predetta Struttura di missione ha, inoltre, proposto di accogliere la rinuncia del Comune di Corato agli spazi finanziari, attribuitigli nella citata proposta trasmessa con nota del 1° febbraio 2018, e di non accogliere le eventuali ulteriori rinunce che perverranno successivamente all'acquisizione del parere della Conferenza Stato-città ed autonomie locali;



# Presidenza del Consiglio dei Ministri

## Conferenza Stato-città ed autonomie locali

RILEVATO che le Autonomie locali hanno espresso parere favorevole;

### ESPRIME PARERE FAVOREVOLE

ai sensi del comma 489 dell'articolo 1 della legge 11 dicembre 2016, n. 232, come sostituito dall'articolo 1, comma 874, lettera h) della legge 27 dicembre 2017, n. 205, sulla proposta della Presidenza del Consiglio dei Ministri - Struttura di missione per il coordinamento e impulso nell'attuazione di interventi di riqualificazione dell'edilizia scolastica - relativa all'individuazione degli Enti locali beneficiari degli spazi finanziari e degli importi degli stessi per interventi di edilizia scolastica per l'anno 2018. (All. 1)

Il Segretario

Marcella Castronovo



Il Ministro dell'Interno

Sen. Marco Minniti





## Presidenza del Consiglio dei Ministri

*Struttura di missione per il coordinamento e impulso nell'attuazione di interventi di riqualificazione dell'edilizia scolastica*

**Parere ai sensi della L. 232/2016 art. 1 comma 489 sulla proposta di attribuzione di spazi finanziari agli enti locali per interventi di edilizia scolastica.**

### RELAZIONE

La legge 11 dicembre 2016, n. 232 al comma 485, come modificato dalla Legge 27 dicembre 2017, n.205 (Legge di Bilancio 2018) assegna spazi finanziari agli enti locali. Per l'anno 2018 prevede 400 milioni di euro destinati in modo specifico ad interventi di edilizia scolastica.

La legge stabilisce che la Struttura di missione *"attribuisce a ciascun ente locale gli spazi finanziari, tenendo conto del seguente ordine prioritario:*

- a) interventi di edilizia scolastica già avviati, a valere su risorse acquisite mediante contrazione di mutuo, e per i quali sono stati attribuiti spazi finanziari nell'anno 2017 ai sensi del decreto del Ministero dell'economia e delle finanze n. 77112 del 26 aprile 2017, pubblicato nella Gazzetta Ufficiale n. 114 del 18 maggio 2017 e, negli anni successivi, ai sensi dell'ultimo decreto del Ministero dell'economia e delle finanze - Dipartimento della Ragioneria generale dello Stato di cui al comma 492, nonché interventi finanziati ai sensi dell'articolo 10 del decreto-legge 12 settembre 2013, n. 104, convertito, con modificazioni, dalla legge 8 novembre 2013, n. 128, per la quota di cofinanziamento a carico dell'ente;
- b) interventi di nuova costruzione di edifici scolastici o di adeguamento antisismico degli edifici esistenti per i quali gli enti dispongono del progetto esecutivo redatto e validato in conformità alla vigente normativa, completo del codice unico di progetto (CUP) e del cronoprogramma aggiornato della spesa e delle opere, che non abbiano pubblicato il bando alla data della richiesta di spazi finanziari;
- c) interventi di edilizia scolastica per i quali gli enti dispongono del progetto esecutivo redatto e validato in conformità alla vigente normativa, completo del CUP e del cronoprogramma aggiornato della spesa e delle opere, che non abbiano pubblicato il bando di gara alla data ((della richiesta di spazi finanziari));
- c-bis) interventi di nuova costruzione di edifici scolastici o di adeguamento antisismico degli edifici esistenti per i quali gli enti dispongono del progetto definitivo completo del CUP;
- c-ter) altri interventi di edilizia scolastica per i quali gli enti dispongono del progetto definitivo completo del CUP.

Al di fuori delle priorità citate nella legge, è stata prevista nell'avviso la tipologia residuale:

- d) ulteriori tipologie di interventi di edilizia scolastica, incluso l'affidamento della sola progettazione definitiva ed esecutiva.



## Presidenza del Consiglio dei Ministri

*Struttura di missione per il coordinamento e impulso nell'attuazione di interventi di riqualificazione dell'edilizia scolastica*

Alla data del 22 gennaio (lunedì), sono pervenute nei termini e secondo le modalità indicate nell'Avviso pubblicato on line il 2 gennaio 2018 numero 970 (novecentosettanta) candidature da parte degli enti locali. Gli enti locali che hanno presentato richiesta sono stati 597 (cinquecentonovantasette); ogni Amministrazione, infatti, ha potuto presentare richieste di spazi per più di un intervento e anche per interventi appartenenti a più di una casistica tra quelle indicate dal comma 488 sopra citato.

Ai sensi dell'ordine prioritario previsto dall'articolo 1, comma 488 della legge 11 dicembre 2016, n. 232, le candidature esaminate sono state raggruppate per casistica.

Gli esiti delle verifiche di ammissibilità sono di seguito rappresentati:

- le candidature *ammissibili* ai fini della casistica *a*) sono risultate **86** (ottantasei), per un ammontare di spazi finanziari richiesti pari ad euro **34.195.000** ;
- le candidature *ammissibili* ai fini della casistica *b*) sono risultate **49** (quarantanove), per un ammontare di spazi finanziari richiesti pari ad euro **48.684.000**;
- le candidature *ammissibili* ai fini della casistica *c*) sono risultate **269** (duecentosessantanove), per un ammontare di spazi finanziari richiesti pari ad euro **88.938.000**;
- le candidature *ammissibili* ai fini della casistica *c-bis*) sono risultate **33** (trentatre), per un ammontare di spazi finanziari richiesti pari ad euro **35.748.000**;
- le candidature *ammissibili* ai fini della casistica *c-ter*) sono risultate **133** (centotrentatre), per un ammontare di spazi finanziari richiesti pari ad euro **42.704.000**;
- le candidature *ammissibili* ai fini della casistica *d*) sono risultate **400** (quattrocento), per un ammontare di spazi finanziari richiesti pari ad euro **94.065.000**.

Le candidature ammissibili ai fini delle casistiche *a*), *b*), *c*) *c-bis*), *c-ter*) e *d*) risultano in totale **970** (novecentosettanta) interventi, per un ammontare di spazi finanziari richiesti pari ad euro **344.334.000** (trecentoquarantaquattromilionitrecentotrentaquattromila).

Stante la disponibilità individuata ai sensi dell'art.1, comma 485, legge 11 dicembre 2016, n. 232 e s.m.i., in euro 400.000.000 (quattrocentomilioni) "destinati a interventi di edilizia scolastica", è possibile soddisfare tutte le candidature ed attribuire gli spazi finanziari richiesti.

ALLEGATO A: Spazi richiesti - elenco riepilogativo in ordine alfabetico

ALLEGATO B: Grafici riepilogativi delle assegnazioni

*Stipendio del Consiglio di Amministrazione*  
*Struttura di Amministrazione e controllo nell'attuazione di interventi di riqualificazione dell'edilizia scolastica*

**TABELLA DI RIEPILOGO**  
 Elenco candidature ammissibili ai fini dell'assegnazione di spazi finanziari per interventi di edilizia scolastica

n.	ID richiesta	categoria	ENTE RICHIEDENTE	Provincia	Spazi Finanziari Richiesti		Spazi Finanziari Richiesti (Importo in Euro)
					per interventi di edilizia scolastica	per interventi di edilizia scolastica	
1	700	A	COMUNE di Acquafredda	Viterbo	-	350	350
2	1669	D	COMUNE di Agira	Enna	24	-	24
3	1705	D	COMUNE di Agira	Enna	26	-	26
4	23	D	COMUNE di Agnadello	Cremona	60	-	60
5	350	D	COMUNE di Agnadello	Cremona	60	-	60
6	918	CT	COMUNE di Agrate Brianza	Monza e della Brianza	457	-	457
7	1486	CT	COMUNE di Agrate Brianza	Monza e della Brianza	90	-	90
8	1495	CT	COMUNE di Agrate Brianza	Monza e della Brianza	47	-	47
9	1497	CT	COMUNE di Agrate Brianza	Monza e della Brianza	69	-	69
10	1499	CT	COMUNE di Agrate Brianza	Monza e della Brianza	37	-	37
11	1455	CB	COMUNE di Alena di Pinerolo	Belluno	-	116	116
12	1596	CB	COMUNE di Almetta	Savona	800	-	800
13	886	C	COMUNE di Alba	Cuneo	235	-	235
14	1011	C	COMUNE di Alba	Cuneo	287	-	287
15	1032	C	COMUNE di Alba	Cuneo	260	-	260
16	487	A	COMUNE di Alba Adriatica	Teramo	-	800	800
17	1676	CT	COMUNE di Aliphanella	Salerno	-	700	700
18	1827	CT	COMUNE di Aliphanella	Salerno	-	871	871
19	1094	D	COMUNE di Albese con Cassero	Como	-	80	80
20	840	D	COMUNE di Albino	Como	88	-	88
21	1634	C	COMUNE di Albiniere	Roma	-	557	557
22	1221	D	COMUNE di Alghero	Torino	-	500	500
23	983	D	COMUNE di Alghero	Bari	280	-	280
24	1262	D	COMUNE di Alghero	Bari	280	-	280
25	1295	D	COMUNE di Alghero	Bari	715	-	715
26	1133	D	COMUNE di Alghero	Bari	50	-	50
27	489	A	COMUNE di Alghero	Torino	-	500	500
28	1313	D	COMUNE di Alghero	Savona	197	-	197
29	1733	D	COMUNE di Alghero	Savona	215	-	215
30	1448	D	COMUNE di Alghero	Savona	25	-	25
31	114	C	COMUNE di Anguillara Sabazia	Roma	-	374	374
32	349	C	COMUNE di Anguillara Sabazia	Roma	-	587	587
33	254	C	COMUNE di Anguillara Sabazia	Roma	-	507	507
34	258	C	COMUNE di Anguillara Sabazia	Roma	-	249	249
35	1425	C	COMUNE di Anguillara Sabazia	Bergamo	-	200	200
36	326	C	COMUNE di Appiano sulla strada del vino	Bolzano/Southern	-	2.857	2.857
37	1551	B	COMUNE di Areola	La Spezia	-	120	120
38	1768	CT	COMUNE di Areola	Sassari	250	-	250
39	810	D	COMUNE di Areola	Pavia	48	-	48
40	116	C	COMUNE di Areola	Novara	414	-	414
41	117	C	COMUNE di Areola	Novara	23	-	23
42	321	C	COMUNE di Areola	Novara	39	-	39
43	847	C	COMUNE di Areola	Novara	36	-	36
44	865	C	COMUNE di Areola	Novara	24	-	24
45	1763	D	COMUNE di Arago Sapiro	Varese	70	-	70
46	1477	D	COMUNE di Arago Sapiro	Padova	40	-	40
47	1025	D	COMUNE di Asciano	Siena	70	-	70
48	1108	D	COMUNE di Asciano	Siena	70	-	70
49	1114	D	COMUNE di Asciano	Siena	70	-	70
50	1079	D	COMUNE di Atina	Frosinone	-	80	80
51	800	D	COMUNE di Avanzano	L'Aquila	200	-	200
52	106	D	COMUNE di Azzio	Varese	35	-	35
53	1437	D	COMUNE di Bagasco	Canoe	88	-	88
54	196	B	COMUNE di Bagno a Ripoli	Firenze	900	-	900
55	204	B	COMUNE di Bagno a Ripoli	Firenze	3.300	-	3.300
56	37	D	COMUNE di Bagno a Ripoli	Forlì-Cesena	100	-	100
57	1820	CB	COMUNE di Bagolino	Brescia	-	150	150
58	340	C	COMUNE di Balangero	Torino	489	-	489
59	995	D	COMUNE di Baldichieri d'Asti	Asti	-	103	103
60	1676	D	COMUNE di Baranzate	Milano	-	135	135
61	1064	C	COMUNE di Barbaresco	Lucca	-	209	209
62	1073	C	COMUNE di Barbaresco	Lucca	-	243	243
63	1467	A	COMUNE di Barletta	Barletta-Andria-Trani	-	983	983
64	1466	D	COMUNE di Barletta	Barletta-Andria-Trani	150	-	150
65	1862	D	COMUNE di Barletta	Barletta-Andria-Trani	350	-	350
66	1864	D	COMUNE di Barletta	Barletta-Andria-Trani	300	-	300
67	1869	D	COMUNE di Barletta	Barletta-Andria-Trani	350	-	350
68	1872	D	COMUNE di Barletta	Barletta-Andria-Trani	-	521	521
69	783	D	COMUNE di Barzanò	Lecco	75	-	75
70	786	D	COMUNE di Barzanò	Lecco	23	-	23
71	931	C	COMUNE di Basiglio	Terni	138	-	138
72	1905	CT	COMUNE di Basiglio	Milano	-	180	180
73	444	D	COMUNE di Battaglia	Salerno	-	100	100
74	776	D	COMUNE di Battaglia	Salerno	-	100	100
75	1548	D	COMUNE di Battaglia	Brescia	24	-	24
76	1673	D	COMUNE di Battaglia	Brescia	130	-	130
77	487	C	COMUNE di Battaglia	Como	-	350	350
78	1056	A	COMUNE di Bellinzago Novarese	Novara	-	1.090	1.090

79	343	C	COMUNE di Belluno	Belluno	75	-	-	75
80	1121	C	COMUNE di Belluno	Belluno	23	-	-	23
81	1140	C	COMUNE di Belluno	Belluno	27	-	-	27
82	1155	C	COMUNE di Belluno	Belluno	10	-	-	10
83	1164	C	COMUNE di Belluno	Belluno	77	-	-	77
84	1181	C	COMUNE di Belluno	Belluno	10	-	-	10
85	1190	C	COMUNE di Belluno	Belluno	86	-	-	86
86	1059	CB	COMUNE di Belluno	Belluno	57	-	-	57
87	1584	CT	COMUNE di Belluno	Belluno	3.166	-	-	3.166
88	1720	D	COMUNE di Belluno	Monte della Brianza	74	-	-	74
89	1549	C	COMUNE di Belluno	Crotone	-	150	-	150
90	1555	D	COMUNE di Belluno	Bologna	245	-	-	245
91	1561	D	COMUNE di Belluno	Monza e della Brianza	95	-	-	95
92	1606	D	COMUNE di Belluno	Monza e della Brianza	63	-	-	63
93	652	CT	COMUNE di Belluno	Cuneo	66	-	-	66
94	1655	C	COMUNE di Belluno	Monza e della Brianza	595	-	-	595
95	1689	C	COMUNE di Belluno	Monza e della Brianza	85	-	-	85
96	1276	D	COMUNE di Belluno	Varese	100	-	-	100
97	1290	D	COMUNE di Belluno	Varese	150	-	-	150
98	1461	D	COMUNE di Belluno	Vercelli	120	-	-	120
99	1811	CT	COMUNE di Belluno	Reggio nell'Emilia	-	50	-	50
100	1686	A	COMUNE di Belluno	Viterbo	-	68	-	68
101	1003	C	COMUNE di Belluno	Bergamo	237	-	-	237
102	830	D	COMUNE di Belluno	Imperia	4.524	-	-	4.524
103	1333	CT	COMUNE di Belluno	Pavia	-	139	-	139
104	618	D	COMUNE di Belluno	Vercelli	47	-	-	47
105	619	D	COMUNE di Belluno	Vercelli	39	-	-	39
106	374	C	COMUNE di Belluno	Novara	141	-	-	141
107	1757	D	COMUNE di Belluno	Bella	-	28	-	28
108	883	D	COMUNE di Belluno	Treviso	87	-	-	87
109	183	D	COMUNE di Belluno	Lecco	99	-	-	99
110	206	B	COMUNE di Belluno	Venova	400	-	-	400
111	1060	C	COMUNE di Belluno	Salerno	-	175	-	175
112	1082	B	COMUNE di Belluno	Potenza	200	-	-	200
113	185	D	COMUNE di Belluno	Monza e della Brianza	540	-	-	540
114	937	D	COMUNE di Belluno	Vicenza	285	-	-	285
115	170	C	COMUNE di Belluno	Monza e della Brianza	871	3.000	-	1.871
116	1349	C	COMUNE di Belluno	Padova	36	-	-	36
117	1784	D	COMUNE di Belluno	Padova	50	-	-	50
118	1361	D	COMUNE di Belluno	Padova	60	-	-	60
119	262	C	COMUNE di Belluno	Oristano	350	-	-	350
120	881	C	COMUNE di Belluno	Genova	120	-	-	120
121	597	A	COMUNE di Belluno	Trapani	-	114	-	114
122	1449	A	COMUNE di Belluno	Trapani	-	40	-	40
123	1577	B	COMUNE di Belluno	Varese	568	-	-	568
124	1414	C	COMUNE di Belluno	Como	190	-	-	190
125	1154	C	COMUNE di Belluno	Pisa	35	-	-	35
126	1105	D	COMUNE di Belluno	Pisa	40	-	-	40
127	1110	D	COMUNE di Belluno	Pisa	170	-	-	170
128	1498	CT	COMUNE di Belluno	Lecco	276	-	-	276
129	1521	CT	COMUNE di Belluno	Lecco	159	-	-	159
130	98	CT	COMUNE di Belluno	Varanaz	358	-	-	358
131	867	B	COMUNE di Belluno	Vicenza	250	-	-	250
132	760	CT	COMUNE di Belluno	Parma	29	-	-	29
133	834	D	COMUNE di Belluno	Parma	6	-	-	6
134	878	C	COMUNE di Belluno	Milano	245	-	-	245
135	885	C	COMUNE di Belluno	Milano	390	-	-	390
136	1749	CB	COMUNE di Belluno	Novara	47	-	-	47
137	1743	CT	COMUNE di Belluno	Novara	99	-	-	99
138	1748	CT	COMUNE di Belluno	Novara	99	-	-	99
139	1083	A	COMUNE di Belluno	Venezia	-	200	-	200
140	1759	C	COMUNE di Belluno	Reggio nell'Emilia	99	-	-	99
141	1761	D	COMUNE di Belluno	Reggio nell'Emilia	10	-	-	10
142	1424	A	COMUNE di Belluno	Lecce	-	164	-	164
143	1558	CB	COMUNE di Belluno	Torino	38	-	-	38
144	216	C	COMUNE di Belluno	Genova	107	-	-	107
145	1009	C	COMUNE di Belluno	Genova	72	-	-	72
146	780	C	COMUNE di Belluno	Venezia	682	300	-	982
147	1774	D	COMUNE di Belluno	Pisa	95	-	-	95
148	1778	D	COMUNE di Belluno	Pisa	35	-	-	35
149	1854	D	COMUNE di Belluno	Pisa	70	-	-	70
150	130	A	COMUNE di Belluno	Como	-	815	-	815
151	1375	C	COMUNE di Belluno	Vibo Valentia	-	141	-	141
152	1393	C	COMUNE di Belluno	Vibo Valentia	-	123	-	123
153	1024	D	COMUNE di Belluno	Treviso	30	-	-	30
154	994	CT	COMUNE di Belluno	Bergamo	191	-	-	191
155	610	C	COMUNE di Belluno	Vercelli	158	-	-	158
156	1680	C	COMUNE di Belluno	Padova	57	-	-	57
157	1696	D	COMUNE di Belluno	Padova	43	-	-	43
158	699	C	COMUNE di Belluno	Bergamo	600	-	-	600
159	736	D	COMUNE di Belluno	Varese	114	-	-	114
160	757	D	COMUNE di Belluno	Varese	114	-	-	114
161	1553	D	COMUNE di Belluno	Piacenza	-	19	-	19
162	1593	D	COMUNE di Belluno	Piacenza	-	15	-	15
163	1603	D	COMUNE di Belluno	Piacenza	-	5	-	5
164	1189	CT	COMUNE di Belluno	Parma	275	-	-	275
165	381	D	COMUNE di Belluno	Milano	450	-	-	450
166	1067	CT	COMUNE di Belluno	Bergamo	328	-	-	328
167	516	CT	COMUNE di Belluno	Alessandria	150	-	-	150
168	130	D	COMUNE di Belluno	Alessandria	1.800	-	-	1.800
169	582	D	COMUNE di Belluno	Alessandria	56	-	-	56
170	1423	B	COMUNE di Belluno	Pisa	-	1.580	-	1.580
171	1662	CT	COMUNE di Belluno	Napoli	47	-	-	47
172	408	D	COMUNE di Belluno	Alessandria	36	-	-	36
173	558	CT	COMUNE di Belluno	Vicenza	600	-	-	600

174	893	C	COMUNE di Castagnho	Cuneo			100
175	955	CB	COMUNE di Castel di Casio	Bologna			350
176	348	CB	COMUNE di Castel Maggiore	Bologna			350
177	1256	CT	COMUNE di Castel San Giovanni	Piacenza			3.150
178	730	C	COMUNE di Castellazzo Bormida	Alessandria			315
179	753	B	COMUNE di Castellone	Cremona			110
180	1483	B	COMUNE di Castellina in Chianti	Siena		1.102	1.202
181	1642	A	COMUNE di Castello d'Argile	Bologna			284
182	268	D	COMUNE di Castelluccio	Mantova		102	102
183	1464	D	COMUNE di Castelnuovo del Garda	Verona			13
184	1059	D	COMUNE di Castelverde	Cremona			300
185	1149	D	COMUNE di Caccobardo	Cremona			46
186	1169	D	COMUNE di Castelfranco	Cremona			43
187	1674	D	COMUNE di Castelfranco	Cremona			45
188	551	CB	COMUNE di Castelfranco Piacentino	Piacenza			47
189	177	C	COMUNE di Castenedolo	Piacenza			140
190	797	D	COMUNE di Castelnor	Brescia		1.144	1.144
191	272	CB	COMUNE di Castiglione Fiorentino	Sud Sardegna			50
192	1288	C	COMUNE di Castiglione Chiavese	Arezzo		447	447
193	275	D	COMUNE di Castiglione della Pescaia	Genova		85	85
194	277	D	COMUNE di Castiglione della Pescaia	Grosseto		80	80
195	759	D	COMUNE di Castiglione della Pescaia	Grosseto		30	30
196	889	CT	COMUNE di Castione della Preselva	Bergamo		40	40
197	105	CT	COMUNE di Castrocaro Terme e Terra del Sale	Forlì-Cesena		260	200
198	90	C	COMUNE di Castrocielo	Frosinone		200	200
199	1368	C	COMUNE di Castroreale	Frosinone		600	800
200	530	CT	COMUNE di Cassinetta	Verona		100	100
201	291	C	COMUNE di Cassinetta	Pavia		180	180
202	1531	D	COMUNE di Cassino	Cuneo		130	130
203	496	A	COMUNE di Cassino	L'Aquila		492	432
204	502	A	COMUNE di Cassino	Frosinone		363	363
205	639	C	COMUNE di Cassino	Frosinone		438	438
206	899	D	COMUNE di Cassino	Novara		110	110
207	1809	D	COMUNE di Cassino	Novara		45	45
208	1846	C	COMUNE di Cassino	L'Aquila		110	110
209	1492	CB	COMUNE di Carro al Lambro	Firenze		200	200
210	1481	D	COMUNE di Carro al Lambro	Milano		600	600
211	227	A	COMUNE di Carro al Lambro	Milano		150	150
212	213	C	COMUNE di Carro al Lambro	Firenze		130	130
213	552	D	COMUNE di Carro al Lambro	Firenze		307	307
214	1396	C	COMUNE di Carro al Lambro	Cuneo		85	85
215	1998	C	COMUNE di Carro al Lambro	Vibo Valentia		638	638
216	681	CT	COMUNE di Carro al Lambro	Vibo Valentia		86	86
217	641	D	COMUNE di Carro al Lambro	Cuneo		432	432
218	1219	B	COMUNE di Carro al Lambro	Cuneo		224	224
219	1460	C	COMUNE di Carro al Lambro	Ancona		260	260
220	1636	CT	COMUNE di Carro al Lambro	Genova		1.597	1.597
221	961	C	COMUNE di Carro al Lambro	Genova		1.305	1.305
222	1532	CT	COMUNE di Carro al Lambro	Sondrio		130	130
223	1298	CB	COMUNE di Carro al Lambro	Venezia		39	39
224	1766	A	COMUNE di Carro al Lambro	Sondrio		80	80
225	1769	A	COMUNE di Carro al Lambro	Treviso		47	47
226	1863	D	COMUNE di Carro al Lambro	Treviso		80	80
227	93	C	COMUNE di Carro al Lambro	Cremona		72	72
228	248	C	COMUNE di Carro al Lambro	Verona		200	200
229	1451	A	COMUNE di Carro al Lambro	Verona		60	60
230	1704	D	COMUNE di Carro al Lambro	Brindisi		300	300
231	442	CT	COMUNE di Carro al Lambro	Roma		40	40
232	153	CT	COMUNE di Carro al Lambro	Sondrio		500	500
233	1211	C	COMUNE di Carro al Lambro	Asi		66	66
234	1594	C	COMUNE di Carro al Lambro	Monza e della Brianza		124	124
235	1040	D	COMUNE di Carro al Lambro	Monza e della Brianza		118	118
236	1542	D	COMUNE di Carro al Lambro	Genova		6	6
237	659	C	COMUNE di Carro al Lambro	Lecco		959	959
238	1557	C	COMUNE di Carro al Lambro	Perugia		380	380
239	376	CT	COMUNE di Carro al Lambro	Brescia		200	200
240	791	CT	COMUNE di Carro al Lambro	Milano		440	440
241	711	D	COMUNE di Carro al Lambro	Milano		344	344
242	1444	C	COMUNE di Carro al Lambro	Verona		385	385
243	371	D	COMUNE di Carro al Lambro	Verona		165	165
244	1828	B	COMUNE di Carro al Lambro	Bergamo		150	150
245	1836	D	COMUNE di Carro al Lambro	Lecco		380	380
246	1841	D	COMUNE di Carro al Lambro	Lecco		860	860
247	1851	D	COMUNE di Carro al Lambro	Lecco		260	260
248	1458	A	COMUNE di Carro al Lambro	Lecco		400	400
249	1068	A	COMUNE di Carro al Lambro	Bari		2.100	2.100
250	1096	D	COMUNE di Carro al Lambro	Milano		154	154
251	163	A	COMUNE di Carro al Lambro	Treviso		130	130
252	527	CT	COMUNE di Carro al Lambro	Treviso		18	18
253	413	D	COMUNE di Carro al Lambro	Torino		300	300
254	890	CT	COMUNE di Carro al Lambro	Monza e della Brianza		135	135
255	1832	D	COMUNE di Carro al Lambro	Milano		232	232
256	455	CT	COMUNE di Carro al Lambro	Catanzaro		259	259
257	419	C	COMUNE di Carro al Lambro	Bozano/Bozan		850	850
258	1511	C	COMUNE di Carro al Lambro	Reggio		99	99
259	1472	D	COMUNE di Carro al Lambro	Cuneo		150	150
260	1784	D	COMUNE di Carro al Lambro	Treviso		120	120
261	1756	D	COMUNE di Carro al Lambro	Verona		66	66
262	1545	D	COMUNE di Carro al Lambro	Verona		4	4
263	798	C	COMUNE di Carro al Lambro	Verona		39	39
264	811	B	COMUNE di Carro al Lambro	La Spezia		474	474
265	864	C	COMUNE di Carro al Lambro	Monza e della Brianza		1.580	1.580
266	1435	C	COMUNE di Carro al Lambro	Monza e della Brianza		55	55
267	1487	C	COMUNE di Carro al Lambro	Monza e della Brianza		135	135
268	1085	R	COMUNE di Carro al Lambro	Monza e della Brianza		156	156
				Imperia		70	70

269	1304	B	COMUNE di Dala	Venezia	799	-	799
270	1259	C	COMUNE di Dala	Venezia	300	-	300
271	1457	CT	COMUNE di Demodossola	Verbanco-Cusio-Ossola	150	-	150
272	1485	CT	COMUNE di Demodossola	Verbanco-Cusio-Ossola	150	-	150
273	465	D	COMUNE di Derge	Como	120	-	120
274	1708	D	COMUNE di Dornas	Valle d'Aosta/Vallee d'Aoste	18	-	18
275	1722	D	COMUNE di Dornas	Valle d'Aosta/Vallee d'Aoste	12	-	12
276	959	D	COMUNE di Domelletto	Novara	210	-	210
277	282	A	COMUNE di Dovera	Cremona	-	580	580
278	1523	D	COMUNE di Dresano	Milano	20	-	20
279	1597	D	COMUNE di Dresano	Milano	40	-	40
280	1646	D	COMUNE di Dresano	Milano	40	-	40
281	638	C	COMUNE di Druento	Torino	620	-	620
282	1139	C	COMUNE di Druento	Torino	433	-	433
283	1637	CB	COMUNE di Erice	Trapani	1.730	-	1.730
284	1694	CB	COMUNE di Erice	Trapani	2.159	-	2.159
285	1537	D	COMUNE di Fagnano Olona	Varese	800	-	800
286	1312	CT	COMUNE di Falcade	Belluno	186	-	186
287	1402	CT	COMUNE di Falcade	Belluno	120	-	120
288	910	CT	COMUNE di Faloppio	Como	500	-	500
289	1713	B	COMUNE di Fano	Pesaro e Urbino	3.800	-	3.800
290	1796	C	COMUNE di Fano	Pesaro e Urbino	250	-	250
291	1831	D	COMUNE di Fara Olivana con Sola	Bergamo	4	-	4
292	1812	C	COMUNE di Falino	Parma	-	365	365
293	1240	C	COMUNE di Favagnano	Como	-	455	455
294	389	A	COMUNE di Ferrara	Ferrara	-	305	305
295	743	C	COMUNE di Ferrara	Ferrara	91	-	91
296	815	D	COMUNE di Ferrara	Ferrara	250	-	250
297	972	CT	COMUNE di Ferrara Erbognone	Pavia	270	-	270
298	986	D	COMUNE di Ferrara Erbognone	Pavia	40	-	40
299	89	D	COMUNE di Fiano Romano	Roma	-	1.150	1.150
300	195	C	COMUNE di Filago	Bergamo	55	-	55
301	803	C	COMUNE di Filadelfa	Massa Carrara	150	-	150
302	1153	B	COMUNE di Ronco al Serio	Bergamo	125	-	125
303	129	D	COMUNE di Fiumalbe	Modena	80	-	80
304	635	C	COMUNE di Fiumicino	Roma	-	871	871
305	640	C	COMUNE di Fiumicino	Roma	-	351	351
306	647	C	COMUNE di Fiumicino	Roma	-	346	346
307	1080	D	COMUNE di Fiorano	Sassari	200	-	200
308	1690	B	COMUNE di Fogliano Redaigutta	Giulia	310	-	310
309	459	D	COMUNE di Fogliano	Torino	30	-	30
310	521	C	COMUNE di Follina	Treviso	121	-	121
311	488	CT	COMUNE di Follina	Treviso	322	-	322
312	184	C	COMUNE di Fontevivo	Parma	-	700	700
313	1605	B	COMUNE di Forte del Mare	Lucca	285	-	285
314	1204	D	COMUNE di Fossano	Cuneo	3.700	-	3.700
315	1359	O	COMUNE di Fossano	Cuneo	485	-	485
316	1378	D	COMUNE di Fossano	Cuneo	175	-	175
317	1386	D	COMUNE di Fossano	Cuneo	150	-	150
318	1392	D	COMUNE di Fossano	Cuneo	250	-	250
319	1867	D	COMUNE di Francavilla Fontana	Brindisi	284	-	284
320	514	A	COMUNE di Fratta Tedina	Perugia	-	68	68
321	796	C	COMUNE di Frattamaggiore	Napoli	-	875	875
322	812	D	COMUNE di Frattamaggiore	Napoli	3.200	-	3.200
323	1313	D	COMUNE di Frattamaggiore	Napoli	1.385	-	1.385
324	802	C	COMUNE di Frontone	Pesaro e Urbino	-	117	117
325	1246	D	COMUNE di Gaddoni	Nuoro	23	-	23
326	1265	D	COMUNE di Gaddoni	Nuoro	39	-	39
327	65	C	COMUNE di Gallarate	Lecco	265	-	265
328	636	D	COMUNE di Gambero	Brescia	-	395	395
329	568	D	COMUNE di Gambettola	Forlì-Cesena	90	-	90
330	914	CT	COMUNE di Gambello	Pavia	208	-	208
331	1443	C	COMUNE di Gaverio	Varese	300	-	300
332	1847	D	COMUNE di Gazzuolo	Mantova	-	100	100
333	1595	C	COMUNE di Gazzuolo	Roma	-	192	192
334	1586	C	COMUNE di Gessano	Varese	150	-	150
335	940	D	COMUNE di Gessate	Milano	70	-	70
336	1169	D	COMUNE di Gessate	Milano	23	-	23
337	1627	B	COMUNE di Gessate	Avellino	-	610	610
338	64	C	COMUNE di Ghedi	Brescia	222	-	222
339	766	C	COMUNE di Ghedi	Brescia	69	-	69
340	146	CT	COMUNE di Ghisalba	Bergamo	-	45	45
341	414	A	COMUNE di Ghisalba	Catanzaro	-	143	143
342	950	C	COMUNE di Giussano	Monza e della Brianza	120	-	120
343	570	CB	COMUNE di Gola Minore	Varese	850	-	850
344	586	D	COMUNE di Gola Minore	Varese	100	-	100
345	588	D	COMUNE di Gola Minore	Varese	100	-	100
346	499	D	COMUNE di Gornone	Cuneo	15	-	15
347	330	CT	COMUNE di Graglia	Bielle	350	-	350
348	1819	D	COMUNE di Grassano	Bergamo	838	-	838
349	1859	D	COMUNE di Grassano	Bergamo	413	-	413
350	1243	C	COMUNE di Grassano-Saint-Jean	Valle d'Aosta/Vallee d'Aoste	132	-	132
351	1712	D	COMUNE di Grizzana Marconi	Bologna	100	250	350
352	488	D	COMUNE di Grosio	Sondrio	700	-	700
353	967	D	COMUNE di Grummo Cremonese ed Uniti	Cremona	52	-	52
354	784	C	COMUNE di Guastata	Como	220	-	220
355	667	CB	COMUNE di Guardia Vesuviana	Rovigo	147	-	147
356	1790	D	COMUNE di Guarene	Cuneo	55	-	55
357	99	D	COMUNE di Guastalla	Sud Sardegna	480	-	480
358	385	D	COMUNE di Guastalla	Braccia	-	400	400
359	500	CT	COMUNE di Languarone	Savona	40	-	40
360	472	D	COMUNE di Lallo	Bergamo	100	-	100
361	1679	D	COMUNE di Lamberzia	Como	447	123	570
362	1002	B	COMUNE di Lana	Bolzano/Bozen	560	-	560
363	898	A	COMUNE di Lariano	Brindisi	-	250	250



364	1880	A	COMUNE di Lariano	Brindisi	-	-	250	250
365	616	D	COMUNE di Lario	Bergamo	-	-	-	25
366	295	D	COMUNE di Luggino	Varese	25	-	-	25
367	909	D	COMUNE di Luggino	Varese	34	-	-	34
368	305	C	COMUNE di Lugano	Varese	19	-	-	19
369	1126	C	COMUNE di Lugano	Milano	200	-	-	200
370	1138	B	COMUNE di Lurani	Milano	200	-	-	200
371	1098	D	COMUNE di Lurani	Torino	1.641	-	-	1.641
372	887	D	COMUNE di Lurani	Vercelli	40	-	-	40
373	1682	D	COMUNE di Lurani sul Seveso	Monza e della Brianza	460	-	-	460
374	1682	D	COMUNE di Lurani sul Seveso	Monza e della Brianza	90	-	-	90
375	1399	D	COMUNE di Lurani sul Seveso	Monza e della Brianza	280	-	-	280
376	1878	D	COMUNE di Lurano	Lecco	50	-	-	50
377	1890	D	COMUNE di Lurano	Lecco	48	-	-	48
378	1910	D	COMUNE di Lurano	Lecco	42	-	-	42
379	1514	A	COMUNE di Lurano	Monza e della Brianza	60	-	-	60
380	713	C	COMUNE di Lurano Comasco	Como	-	1.500	-	1.500
381	1540	C	COMUNE di Lurano Comasco	Como	29	-	-	29
382	630	C	COMUNE di Lurano Comasco	Como	89	-	-	89
383	1193	D	COMUNE di Lurano	Como	85	-	-	85
384	1277	D	COMUNE di Lurano	Monza e della Brianza	10	-	-	10
385	1280	D	COMUNE di Lurano	Monza e della Brianza	10	-	-	10
386	1285	D	COMUNE di Lurano	Monza e della Brianza	10	-	-	10
387	1289	D	COMUNE di Lurano	Monza e della Brianza	10	-	-	10
388	1292	D	COMUNE di Lurano	Monza e della Brianza	10	-	-	10
389	1298	D	COMUNE di Lurano	Monza e della Brianza	10	-	-	10
390	1301	D	COMUNE di Lurano	Monza e della Brianza	10	-	-	10
391	1303	D	COMUNE di Lurano	Monza e della Brianza	10	-	-	10
392	1306	D	COMUNE di Lurano	Monza e della Brianza	10	-	-	10
393	1308	D	COMUNE di Lurano	Monza e della Brianza	10	-	-	10
394	1314	D	COMUNE di Lurano	Monza e della Brianza	10	-	-	10
395	1317	D	COMUNE di Lurano	Monza e della Brianza	10	-	-	10
396	1319	D	COMUNE di Lurano	Monza e della Brianza	10	-	-	10
397	1602	C	COMUNE di Lurano	Monza e della Brianza	10	-	-	10
398	945	CT	COMUNE di Lurano	Lodi	95	-	-	95
399	957	D	COMUNE di Lurano	Torino	80	-	-	80
400	1701	CT	COMUNE di Longone al Segrino	Brescia	70	-	-	70
401	1363	CT	COMUNE di Longone al Segrino	Como	116	-	-	116
402	1416	B	COMUNE di Longone al Segrino	Varese	52	-	-	52
403	1564	D	COMUNE di Longone al Segrino	Sud Sardegna	180	-	-	180
404	1419	D	COMUNE di Longone al Segrino	Bergamo	550	-	-	550
405	1318	D	COMUNE di Longone al Segrino	Monza e della Brianza	100	500	-	600
406	808	D	COMUNE di Longone al Segrino	Cuneo	126	-	-	126
407	873	C	COMUNE di Longone al Segrino	Roma	150	-	-	150
408	1452	C	COMUNE di Longone al Segrino	Vibo Valentia	-	166	-	166
409	424	CT	COMUNE di Longone al Segrino	Vibo Valentia	-	149	-	149
410	1432	C	COMUNE di Longone al Segrino	Udine	-	250	-	250
411	1687	D	COMUNE di Longone al Segrino	Cremona	100	-	-	100
412	1205	D	COMUNE di Longone al Segrino	Lodi	55	-	-	55
413	1821	A	COMUNE di Longone al Segrino	Pescara	40	-	-	40
414	188	C	COMUNE di Longone al Segrino	Trapani	-	100	-	100
415	772	D	COMUNE di Longone al Segrino	Trapani	190	-	-	190
416	1261	C	COMUNE di Longone al Segrino	Bergamo	150	-	-	150
417	1372	D	COMUNE di Longone al Segrino	Vicenza	-	250	-	250
418	1369	C	COMUNE di Longone al Segrino	Viterbo	180	-	-	180
419	1632	C	COMUNE di Longone al Segrino	Teramo	-	188	-	188
420	1870	CB	COMUNE di Longone al Segrino	Teramo	-	231	-	231
421	703	D	COMUNE di Longone al Segrino	Catania	600	-	-	600
422	1072	CT	COMUNE di Longone al Segrino	Alessandria	48	-	-	48
423	571	D	COMUNE di Longone al Segrino	Ascoli Piceno	65	-	-	65
424	1042	CB	COMUNE di Longone al Segrino	Brescia	-	120	-	120
425	1719	B	COMUNE di Longone al Segrino	Bologna	500	-	-	500
426	1777	D	COMUNE di Longone al Segrino	Bologna	811	-	-	811
427	818	D	COMUNE di Longone al Segrino	Bologna	100	-	-	100
428	1758	D	COMUNE di Longone al Segrino	Milano	134	-	-	134
429	1231	B	COMUNE di Longone al Segrino	Milano	200	-	-	200
430	1440	D	COMUNE di Longone al Segrino	Genova	250	-	-	250
431	450	CT	COMUNE di Longone al Segrino	Como	362	-	-	362
432	1354	CT	COMUNE di Longone al Segrino	Bolzano/Bolzano	6.642	-	-	6.642
433	334	C	COMUNE di Longone al Segrino	Lecce	990	-	-	990
434	1658	D	COMUNE di Longone al Segrino	Sondrio	203	-	-	203
435	622	C	COMUNE di Longone al Segrino	Parma	100	-	-	100
436	1453	D	COMUNE di Longone al Segrino	Treviso	-	50	-	50
437	351	C	COMUNE di Longone al Segrino	Venezia	250	-	-	250
438	284	D	COMUNE di Longone al Segrino	Campobasso	190	-	-	190
439	870	D	COMUNE di Longone al Segrino	Venezia	40	-	-	40
440	1224	D	COMUNE di Longone al Segrino	Venezia	30	-	-	30
441	1339	D	COMUNE di Longone al Segrino	Venezia	30	-	-	30
442	1346	D	COMUNE di Longone al Segrino	Venezia	30	-	-	30
443	590	C	COMUNE di Longone al Segrino	Modena	20	-	-	20
444	1562	CB	COMUNE di Longone al Segrino	Modena	200	-	-	200
445	1057	D	COMUNE di Longone al Segrino	Modena	3.000	-	-	3.000
446	1264	D	COMUNE di Longone al Segrino	Azi	-	100	-	100
447	1241	D	COMUNE di Longone al Segrino	Cuneo	11	-	-	11
448	1683	D	COMUNE di Longone al Segrino	Treviso	160	-	-	160
449	882	D	COMUNE di Longone al Segrino	Vercelli	-	220	-	220
450	1730	C	COMUNE di Longone al Segrino	Bologna	198	-	-	198
451	38	C	COMUNE di Longone al Segrino	Vibo Valentia	-	378	-	378
452	655	C	COMUNE di Longone al Segrino	Biella	200	-	-	200
453	101	C	COMUNE di Longone al Segrino	Ancona	-	260	-	260
454	1543	D	COMUNE di Longone al Segrino	Lodi	123	-	-	123
455	1589	B	COMUNE di Longone al Segrino	Como	400	-	-	400
456	202	B	COMUNE di Longone al Segrino	Como	350	-	-	350
457	891	D	COMUNE di Longone al Segrino	Vicenza	297	-	-	297
458	18	A	COMUNE di Longone al Segrino	Modena	-	100	-	100
				Pesaro e Urbino	-	-	1.100	1.100

459	1575	B	COMUNE di Montebelloni	Siena				
460	1852	C	COMUNE di Montecatini d'Arbia	Siena	930			930
461	1857	C	COMUNE di Montecatini d'Arbia	Siena	167			167
462	1726	C	COMUNE di Montecatini d'Arbia	Siena	98			98
463	519	C	COMUNE di Montecatini d'Arbia	Vibo Valentia				
464	676	C	COMUNE di Montecatini d'Arbia	Roma		310		310
465	681	C	COMUNE di Montecatini d'Arbia	Roma		77		77
466	668	CT	COMUNE di Montecatini d'Arbia	Roma		183		183
467	1171	A	COMUNE di Montecatini d'Arbia	Roma		100		100
468	1482	D	COMUNE di Montecatini d'Arbia	Pescara		110		110
469	844	D	COMUNE di Montecatini d'Arbia	Pescara		300		300
470	1400	CT	COMUNE di Montecatini d'Arbia	Lecco		200		200
471	87	C	COMUNE di Montecatini d'Arbia	Pisa	270			270
472	1119	D	COMUNE di Montecatini d'Arbia	Lecco	394			394
473	1614	D	COMUNE di Montecatini d'Arbia	Vicenza	231			231
474	1640	D	COMUNE di Montecatini d'Arbia	Vicenza	71			71
475	1657	J	COMUNE di Montecatini d'Arbia	Vicenza	33			33
476	966	CT	COMUNE di Montecatini d'Arbia	Vicenza	52			52
477	1567	CT	COMUNE di Montecatini d'Arbia	Genova	185			185
478	755	B	COMUNE di Montecatini d'Arbia	Como	180			180
479	1506	C	COMUNE di Montecatini d'Arbia	Pavia	62			62
480	1412	A	COMUNE di Montecatini d'Arbia	Napoli	290			290
481	1287	D	COMUNE di Montecatini d'Arbia	Cuneo	80			80
482	717	CT	COMUNE di Montecatini d'Arbia	Macerata		320		320
483	1418	C	COMUNE di Montecatini d'Arbia	Verona		150		150
484	749	A	COMUNE di Montecatini d'Arbia	Bergamo	75			75
485	792	A	COMUNE di Montecatini d'Arbia	Torino	800			800
486	1005	B	COMUNE di Montecatini d'Arbia	Terni		124		124
487	445	CB	COMUNE di Montecatini d'Arbia	Terni		93		93
488	415	D	COMUNE di Montecatini d'Arbia	Treviso		75		75
489	1044	C	COMUNE di Montecatini d'Arbia	Milano		350		350
490	1100	D	COMUNE di Montecatini d'Arbia	Enna	250			250
491	1163	CT	COMUNE di Montecatini d'Arbia	Venezia	500			500
492	1817	D	COMUNE di Montecatini d'Arbia	Sevota	116			116
493	828	C	COMUNE di Montecatini d'Arbia	Torino		320		320
494	208	A	COMUNE di Montecatini d'Arbia	Milano	181			181
495	1742	O	COMUNE di Montecatini d'Arbia	Vicenza	1.200			1.200
496	405	D	COMUNE di Montecatini d'Arbia	Cuneo		875		875
497	411	D	COMUNE di Montecatini d'Arbia	Sud Sardegna	15			15
498	1781	C	COMUNE di Montecatini d'Arbia	Sud Sardegna	53			53
499	948	CB	COMUNE di Montecatini d'Arbia	Avezzano	27			27
500	198	B	COMUNE di Montecatini d'Arbia	Brescia	876			876
501	396	CT	COMUNE di Montecatini d'Arbia	Treviso	400			400
502	402	C	COMUNE di Montecatini d'Arbia	Lecco	2.083			2.083
503	422	C	COMUNE di Montecatini d'Arbia	Sassari	50			50
504	441	D	COMUNE di Montecatini d'Arbia	Sassari	155			155
505	466	D	COMUNE di Montecatini d'Arbia	Sassari	473			473
506	468	D	COMUNE di Montecatini d'Arbia	Sassari	114			114
507	395	CT	COMUNE di Montecatini d'Arbia	Sassari	100			100
508	1058	D	COMUNE di Montecatini d'Arbia	Verano-Cusio-Ossola	120			120
509	1675	A	COMUNE di Montecatini d'Arbia	Vicenza		130		130
510	1879	A	COMUNE di Montecatini d'Arbia	Brindisi	495			495
511	819	C	COMUNE di Montecatini d'Arbia	Brindisi		40		40
512	1456	D	COMUNE di Montecatini d'Arbia	Varese		200		200
513	1468	C	COMUNE di Montecatini d'Arbia	Como	1.163			1.163
514	1241	C	COMUNE di Montecatini d'Arbia	Novara	600			600
515	1017	A	COMUNE di Montecatini d'Arbia	Viterbo		148		148
516	1048	A	COMUNE di Montecatini d'Arbia	Terni	672			672
517	109	B	COMUNE di Montecatini d'Arbia	Terni		400		400
518	1276	J	COMUNE di Montecatini d'Arbia	Bergamo		24		24
519	770	D	COMUNE di Montecatini d'Arbia	Torino	3.250			3.250
520	816	D	COMUNE di Montecatini d'Arbia	Alessandria	350			350
521	801	D	COMUNE di Montecatini d'Arbia	Alessandria	30			30
522	907	CT	COMUNE di Montecatini d'Arbia	Brescia	30			30
523	947	CT	COMUNE di Montecatini d'Arbia	Padova	80			80
524	954	CT	COMUNE di Montecatini d'Arbia	Padova	340			340
525	1588	D	COMUNE di Montecatini d'Arbia	Padova	290			290
526	1601	D	COMUNE di Montecatini d'Arbia	Padova	280			280
527	1621	D	COMUNE di Montecatini d'Arbia	Padova	300			300
528	189	CT	COMUNE di Montecatini d'Arbia	Padova	380			380
529	291	CT	COMUNE di Montecatini d'Arbia	Pisa	300			300
530	1475	CT	COMUNE di Montecatini d'Arbia	Pisa	43			43
531	679	D	COMUNE di Montecatini d'Arbia	Pisa	7			7
532	449	C	COMUNE di Montecatini d'Arbia	Vercelli	66			66
533	824	D	COMUNE di Montecatini d'Arbia	Roma	23			23
534	988	D	COMUNE di Montecatini d'Arbia	Milano		323		323
535	1066	D	COMUNE di Montecatini d'Arbia	Milano	105			105
536	373	D	COMUNE di Montecatini d'Arbia	Milano	25			25
537	1771	CT	COMUNE di Montecatini d'Arbia	Milano	50			50
538	1267	C	COMUNE di Montecatini d'Arbia	Torino	250			250
539	1239	B	COMUNE di Montecatini d'Arbia	Torino	315			315
540	1107	D	COMUNE di Montecatini d'Arbia	Milano		112		112
541	1589	CT	COMUNE di Montecatini d'Arbia	Cremona	120			120
542	1702	CT	COMUNE di Montecatini d'Arbia	Lucca	112			112
543	1709	CT	COMUNE di Montecatini d'Arbia	Lucca		99		99
544	1776	CT	COMUNE di Montecatini d'Arbia	Lucca	117			117
545	1015	CT	COMUNE di Montecatini d'Arbia	Lucca	107			107
546	1536	CT	COMUNE di Montecatini d'Arbia	Lucca	38			38
547	1573	CT	COMUNE di Montecatini d'Arbia	Milano	72			72
548	1721	D	COMUNE di Montecatini d'Arbia	Milano	95			95
549	1006	C	COMUNE di Montecatini d'Arbia	Milano	13			13
550	924	C	COMUNE di Montecatini d'Arbia	Siena	100			100
551	750	D	COMUNE di Montecatini d'Arbia	Bergamo	172			172
552	724	D	COMUNE di Montecatini d'Arbia	Padova	170			170
553	1850	D	COMUNE di Montecatini d'Arbia	Padova		100		100
				Bologna		400		400
						335		335

554	904	C	COMUNE di Pieve Fossana	Lucca	-	-	-
555	456	D	COMUNE di Pievepelago	Modena	-	133	133
556	1520	CT	COMUNE di Pino Torinese	Torino	-	30	30
557	1112	D	COMUNE di Pino Torinese	Torino	359	-	359
558	1787	D	COMUNE di Pino Torinese	Torino	60	-	60
559	1789	D	COMUNE di Pino Torinese	Torino	50	-	50
560	570	CT	COMUNE di Pinerolo Masazza	Torino	100	-	100
561	751	C	COMUNE di Pinerolo Rocchette	Asti	50	50	100
562	387	CT	COMUNE di Pinerolo	Vicenza	100	-	100
563	1342	C	COMUNE di Pizzoni	Sondrio	400	-	400
564	817	C	COMUNE di Poggio Renatico	Vibo Valentia	-	249	249
565	1755	D	COMUNE di Pomigliano d'Arce	Ferrara	830	-	830
566	342	CB	COMUNE di Pontaccio	Napoli	-	500	500
567	860	C	COMUNE di Pontassieve	Pisa	708	-	708
568	1322	A	COMUNE di Pontassieve	Firenze	400	-	400
569	955	C	COMUNE di Ponte San Pietro	Torino	-	1.000	1.000
570	327	D	COMUNE di Ponticchio Polare	Bergamo	92	-	92
571	1233	C	COMUNE di Ponticchio Polare	Rovigo	-	200	200
572	1397	D	COMUNE di Pontignano	Fermo	-	50	50
573	942	C	COMUNE di Pontignano	Asti	150	-	150
574	49	C	COMUNE di Portofino	Torino	-	131	131
575	369	C	COMUNE di Portogruaro	Venezia	133	-	133
576	378	C	COMUNE di Portogruaro	Venezia	344	-	344
577	1697	D	COMUNE di Portogruaro	Venezia	108	-	108
578	1911	D	COMUNE di Potenza Picena	Macerata	175	-	175
579	1877	D	COMUNE di Potenza Picena	Macerata	40	-	40
580	1180	CT	COMUNE di Pozzaneigiane	Cremona	42	-	42
581	1459	D	COMUNE di Pradefumo	Sassari	60	-	60
582	975	C	COMUNE di Pradefumo	Bergamo	170	-	170
583	1450	D	COMUNE di Pradefumo	Brescia	77	-	77
584	956	D	COMUNE di Quaracchio	Forlì-Cesena	100	-	100
585	1291	D	COMUNE di Quaracchio	Cagliari	80	-	80
586	1311	D	COMUNE di Quaracchio	Cagliari	175	-	175
587	1325	D	COMUNE di Quaracchio	Cagliari	260	-	260
588	1325	D	COMUNE di Quaracchio	Cagliari	125	-	125
589	493	D	COMUNE di Rapallo	Cagliari	260	-	260
590	1484	CT	COMUNE di Ranate	Genova	513	-	513
591	1894	A	COMUNE di Ranate	Monza e della Brianza	62	-	62
592	1896	A	COMUNE di Ranate	Cosenza	-	455	455
593	1903	A	COMUNE di Ranate	Cosenza	-	70	70
594	1148	A	COMUNE di Rho	Cosenza	-	23	23
595	1377	A	COMUNE di Rho	Milano	-	17	17
596	1379	A	COMUNE di Rho	Milano	-	9	9
597	1380	A	COMUNE di Rho	Milano	-	8	8
598	1382	A	COMUNE di Rho	Milano	-	41	41
599	1384	A	COMUNE di Rho	Milano	-	5	5
600	1385	A	COMUNE di Rho	Milano	-	12	12
601	1388	A	COMUNE di Rho	Milano	-	6	6
602	1389	A	COMUNE di Rho	Milano	-	8	8
603	1390	A	COMUNE di Rho	Milano	-	5	5
604	1391	A	COMUNE di Rho	Milano	-	52	52
605	1525	A	COMUNE di Rho	Milano	-	25	25
606	107	D	COMUNE di Rifredolo	Milano	-	45	45
607	1282	C	COMUNE di Ripalta Cremasca	Cuneo	42	-	42
608	626	B	COMUNE di Riva del Garda	Cremona	40	-	40
609	648	B	COMUNE di Riva del Garda	Trento	151	-	151
610	662	B	COMUNE di Riva del Garda	Trento	470	-	470
611	304	C	COMUNE di Riva del Garda	Trento	900	-	900
612	539	CT	COMUNE di Rivalta di Torino	Torino	650	-	650
613	1491	CT	COMUNE di Robbiate	Torino	128	-	128
614	1833	C	COMUNE di Robbiate	Cuneo	113	-	113
615	475	CT	COMUNE di Roccaforte	Roma	-	179	179
616	1850	C	COMUNE di Roccaforte	Roma	-	440	440
617	822	D	COMUNE di Roccaforte	Brescia	149	-	149
618	1075	D	COMUNE di Roccaforte	Sassari	90	-	90
619	1654	D	COMUNE di Roccaforte	Novara	37	-	37
620	575	C	COMUNE di Roccaforte	Novara	5	-	5
621	1677	D	COMUNE di Roccaforte	Gorizia	295	-	295
622	1408	CT	COMUNE di Roccaforte	Monza e della Brianza	183	-	183
623	1840	C	COMUNE di Roccaforte	Vicenza	-	1.000	1.000
624	1385	D	COMUNE di Rosignano	Cosenza	-	436	436
625	795	CB	COMUNE di Rotofreno	Genova	45	-	45
626	1022	D	COMUNE di Rotofreno	Piacenza	150	-	150
627	720	C	COMUNE di Rotofreno	Piacenza	70	-	70
628	562	D	COMUNE di Rotofreno	Brescia	650	-	650
629	706	C	COMUNE di Rufina	Firenze	103	-	103
630	1804	CT	COMUNE di Rufina	Parma	480	-	480
631	1501	D	COMUNE di Rufina	Varese	980	-	980
632	437	D	COMUNE di San Bonifacio	Brescia	-	300	300
633	448	D	COMUNE di San Bonifacio	Verona	130	-	130
634	451	D	COMUNE di San Bonifacio	Verona	140	-	140
635	758	A	COMUNE di San Bonifacio	Verona	450	-	450
636	634	CT	COMUNE di San Damiano d'Asti	Rimini	-	796	796
637	363	C	COMUNE di San Flor	Asti	456	-	456
638	1779	D	COMUNE di San Flor	Trapani	-	300	300
639	1792	D	COMUNE di San Flor	Sud Sardegna	341	-	341
640	1866	A	COMUNE di San Flor	Padova	70	-	70
641	1751	C	COMUNE di San Flor	Taranto	-	15	15
642	1829	C	COMUNE di San Flor	Taranto	25	-	25
643	1861	C	COMUNE di San Flor	Taranto	70	-	70
644	1802	A	COMUNE di San Flor	Taranto	-	160	160
645	1650	D	COMUNE di San Flor	Benevento	-	807	807
646	477	A	COMUNE di San Flor	Foggia	168	-	168
647	476	B	COMUNE di San Flor	Imperia	-	40	40
648	935	CT	COMUNE di San Flor	Imperia	600	-	600
649	935	CT	COMUNE di San Flor	Rovigo	-	360	360

649	534	C	COMUNE di San Martino Stomerio	Pavia	130	-	130
650	1739	D	COMUNE di San Nicola da Crissa	Vibo Valentia	-	-	-
651	58	D	COMUNE di San Rocco al Porto	Lodi	-	271	271
652	379	A	COMUNE di San Salvo	Chieti	150	-	150
653	548	A	COMUNE di San Vito al Tagliamento	Pordenone	-	1.200	1.200
654	1273	D	COMUNE di San Vittore Olona	Milano	-	500	500
655	1039	CT	COMUNE di Salsomaggiore	Milano	56	-	56
656	1166	CT	COMUNE di Salsomaggiore	Imperia	334	-	334
657	1198	CT	COMUNE di Salsomaggiore	Imperia	360	-	360
658	255	CB	COMUNE di Sant'Agata Bologna	Imperia	274	-	274
659	1556	CB	COMUNE di Sant'Agata Bologna	Bologna	867	-	867
660	360	D	COMUNE di Sant'Ambragio di Valpolicella	Verona	177	-	177
661	997	D	COMUNE di Sant'Andrea Frius	Sud Sardegna	210	-	210
662	576	D	COMUNE di Sant'Andrea Frius	Sud Sardegna	400	-	400
663	1678	D	COMUNE di Sant'Antonio di Susa	Torino	260	-	260
664	1824	D	COMUNE di Sant'Antonio di Susa	Reggio nell'Emilia	-	50	50
665	1660	C	COMUNE di Santa Giustina	Reggio nell'Emilia	50	-	50
666	1798	D	COMUNE di Santa Giustina	Oristano	100	-	100
667	320	D	COMUNE di Santa Maria delle Verru	Belluno	25	-	25
668	1808	CB	COMUNE di Santa Vittoria d'Alba	Pavia	19	-	19
669	362	C	COMUNE di Santa Vittoria d'Alba	Cuneo	79	-	79
670	1053	D	COMUNE di Santa Vittoria d'Alba	Genova	-	180	180
671	1081	D	COMUNE di Santa Vittoria d'Alba	Messina	-	119	119
672	1087	D	COMUNE di Santa Vittoria d'Alba	Messina	-	443	443
673	1223	CB	COMUNE di Santa Vittoria d'Alba	Messina	-	433	433
674	1639	D	COMUNE di Sarego	Vicenza	100	-	100
675	1747	D	COMUNE di Sarego	Brescia	-	440	440
676	728	C	COMUNE di Sarnano	Stena	60	-	60
677	592	CB	COMUNE di Sarnano	La Spezia	-	177	177
678	716	D	COMUNE di Sarnano	Torino	500	-	500
679	1644	D	COMUNE di Sarnano	Forlì-Cesena	60	-	60
680	1252	B	COMUNE di Sarnano	Catania	128	-	128
681	1038	C	COMUNE di Sarnano	Bergamo	95	-	95
682	587	C	COMUNE di Sarnano	Varese	160	-	160
683	263	D	COMUNE di Sarnano	Belluno	170	-	170
684	899	D	COMUNE di Sarnano	Milano	200	-	200
685	1635	CT	COMUNE di Sarnano	Monza e della Brianza	450	-	450
686	1715	C	COMUNE di Sarnano	Ancona	-	94	94
687	1628	D	COMUNE di Sarnano	Pesaro e Urbino	-	225	225
688	1688	D	COMUNE di Sarnano	Sud Sardegna	40	-	40
689	1538	D	COMUNE di Sarnano	Sud Sardegna	150	-	150
690	747	D	COMUNE di Sarnano	Varese	50	-	50
691	767	D	COMUNE di Sarnano	Czernomir	80	-	80
692	1488	A	COMUNE di Sarnano	Czernomir	108	-	108
693	1519	CT	COMUNE di Sarnano	Milano	-	123	123
694	880	C	COMUNE di Sarnano	Milano	-	449	449
695	244	B	COMUNE di Sarnano	Alessandria	39	-	39
696	1088	C	COMUNE di Sarnano	Treviso	530	-	530
697	1560	CB	COMUNE di Sarnano	Treviso	102	-	102
698	1663	CB	COMUNE di Sarnano	Verona	1.000	-	1.000
699	1143	CT	COMUNE di Sarnano	Forlì-Cesena	205	-	205
700	70	D	COMUNE di Sarnano	Varese	200	-	200
701	742	C	COMUNE di Sarnano	Alessandria	60	-	60
702	1647	D	COMUNE di Sarnano	Cuneo	-	80	80
703	671	D	COMUNE di Sarnano	Parma	360	-	360
704	1254	C	COMUNE di Sarnano	Lodi	100	-	100
705	1770	CT	COMUNE di Sarnano	Cremona	326	-	326
706	1269	CB	COMUNE di Sarnano	Genova	-	371	371
707	1513	D	COMUNE di Sarnano	Siracusa	58	-	58
708	1547	D	COMUNE di Sarnano	Siracusa	82	-	82
709	999	A	COMUNE di Sarnano	Bergamo	-	317	317
710	375	C	COMUNE di Sarnano	Siena	69	-	69
711	1724	C	COMUNE di Sarnano	Siena	38	-	38
712	1733	C	COMUNE di Sarnano	Siena	367	-	367
713	1228	CT	COMUNE di Sarnano	Treviso	-	323	323
714	1344	D	COMUNE di Sarnano	Venezia	-	190	190
715	215	C	COMUNE di Sarnano	Verbania-Custo-Ossola	750	-	750
716	1173	C	COMUNE di Sarnano	Verbania-Custo-Ossola	217	-	217
717	1865	C	COMUNE di Sarnano	Alessandria	88	-	88
718	1147	D	COMUNE di Sarnano	Lecco	60	-	60
719	633	A	COMUNE di Sarnano	Brescia	-	286	286
720	429	D	COMUNE di Sarnano	Novara	65	-	65
721	1745	D	COMUNE di Sarnano	Torino	160	-	160
722	6	A	COMUNE di Sarnano	Treviso	-	1.450	1.450
723	775	D	COMUNE di Sarnano	L'Aquila	-	200	200
724	30	C	COMUNE di Sarnano	Sondrio	100	-	100
725	332	CT	COMUNE di Sarnano	Como	160	-	160
726	1225	D	COMUNE di Sarnano	Padova	80	-	80
727	1288	D	COMUNE di Sarnano	Padova	61	-	61
728	1310	D	COMUNE di Sarnano	Padova	40	-	40
729	1321	D	COMUNE di Sarnano	Padova	115	-	115
730	1617	C	COMUNE di Sarnano	Boziano/Bozen	300	-	300
731	1970	D	COMUNE di Sarnano	Varese	150	-	150
732	691	C	COMUNE di Sarnano	Oristano	123	-	123
733	1574	CT	COMUNE di Sarnano	Oristano	220	-	220
734	1919	CT	COMUNE di Sarnano	Caserta	-	380	380
735	1905	D	COMUNE di Sarnano	Sassari	66	-	66
736	673	CT	COMUNE di Sarnano	Brescia	-	202	202
737	685	CT	COMUNE di Sarnano	Brescia	-	45	45
738	390	CT	COMUNE di Sarnano	Sondrio	180	-	180
739	443	CT	COMUNE di Sarnano	Sondrio	110	-	110
740	331	C	COMUNE di Sarnano	Roma	-	598	598
741	333	C	COMUNE di Sarnano	Roma	-	228	228
742	1085	D	COMUNE di Sarnano	Torino	13	-	13
743	925	B	COMUNE di Sarnano	Lecco	200	-	200

744	1199	D	COMUNE di Torre di Mosto	Venezia	30	-	30
745	1250	D	COMUNE di Torre di Mosto	Venezia	45	-	45
746	513	D	COMUNE di Torre di Santa Maria	Sondrio	600	-	600
747	8874	B	COMUNE di Torregrotta	Messina	168	-	168
748	1345	C	COMUNE di Torregrotta	Messina	89	-	89
749	1882	D	COMUNE di Torregrotta	Messina	888	-	888
750	335	D	COMUNE di Fortia Tiberina	Roma	-	50	50
751	1790	D	COMUNE di Trassano	Torino	-	150	150
752	228	D	COMUNE di Traversano	Treviso	2.300	-	2.300
753	1342	D	COMUNE di Traversano	Treviso	1.000	-	1.000
754	1137	D	COMUNE di Treviso	Treviso	37	-	37
755	1470	D	COMUNE di Treviso	Treviso	130	-	130
756	1422	D	COMUNE di Triuggio	Monza e della Brianza	120	-	120
757	1494	D	COMUNE di Triuggio	Monza e della Brianza	45	-	45
758	1439	CT	COMUNE di Tula	Sassari	285	-	285
759	337	D	COMUNE di Ugento	Bolzano/Suola	2.000	-	2.000
760	981	D	COMUNE di Ugento	Oristano	253	-	253
761	1489	D	COMUNE di Urbino	Pesaro e Urbino	-	400	400
762	1531	D	COMUNE di Urbino	Pesaro e Urbino	-	70	70
763	1535	D	COMUNE di Ugento	Bergamo	15	-	15
764	539	D	COMUNE di Usmate Velasca	Monza e della Brianza	150	-	150
765	416	C	COMUNE di Vaccarone Albanese	Cosenza	-	250	250
766	492	D	COMUNE di Valeno Cusumano	Cremona	100	-	100
767	980	C	COMUNE di Vale	Torino	32	-	32
768	669	D	COMUNE di Valdengo	Bella	50	50	100
769	205	C	COMUNE di Valle Scalmase	Pavia	120	-	120
770	1510	C	COMUNE di Valterracina	Imperia	32	-	32
771	1737	D	COMUNE di Valenza	Alessandria	40	-	40
772	1305	D	COMUNE di Valmadonna	Lecco	90	-	90
773	1329	D	COMUNE di Valmadonna	Lecco	100	-	100
774	1331	D	COMUNE di Valmadonna	Lecco	370	-	370
775	1954	A	COMUNE di Valmadrera	Bologna	-	2.413	2.413
776	1802	A	COMUNE di Valmadrera	Bologna	-	1.550	1.550
777	1431	D	COMUNE di Valmadrera	Corno	120	-	120
778	1176	D	COMUNE di Valloirvanche	Valle d'Aosta/Valle d'Aoste	200	-	200
779	692	C	COMUNE di Varese	Varese	310	550	860
780	794	C	COMUNE di Varese	Varese	245	-	245
781	1920	B	COMUNE di Varese Ligure	La Spezia	100	-	100
782	733	C	COMUNE di Vassanello	Viterbo	-	683	683
783	239	B	COMUNE di Velletri	Pavia	-	900	900
784	577	C	COMUNE di Velo Veronese	Verona	-	50	50
785	508	A	COMUNE di Venetia	Torino	-	62	62
786	364	CT	COMUNE di Verona	Verona	300	-	300
787	81	D	COMUNE di Verona	Verona	200	-	200
788	159	D	COMUNE di Verona	Verona	400	-	400
789	152	D	COMUNE di Verona	Verona	800	-	800
790	309	D	COMUNE di Verona	Verona	100	-	100
791	358	D	COMUNE di Verona	Verona	100	-	100
792	1515	C	COMUNE di Vercelli	Cremona	-	540	540
793	144	A	COMUNE di Vicenza	Vicenza	30	-	30
794	126	CT	COMUNE di Vicenza	Vicenza	-	85	85
795	136	CT	COMUNE di Vicenza	Vicenza	-	65	65
796	140	CT	COMUNE di Vicenza	Vicenza	-	210	210
797	360	CT	COMUNE di Vicenza	Vicenza	-	110	110
798	1372	CT	COMUNE di Vigevano	Varese	190	-	190
799	139	C	COMUNE di Viggiù	Bella	430	-	430
800	253	CT	COMUNE di Vigliano Biellese	Bella	405	-	405
801	404	D	COMUNE di Vigliano Biellese	Bella	25	-	25
802	201	C	COMUNE di Vignate	Milano	1.300	-	1.300
803	987	C	COMUNE di Vignola	Modena	280	-	280
804	141	B	COMUNE di Vignola	Padova	1.146	-	1.146
805	1061	B	COMUNE di Villa Cortese	Milano	30	-	30
806	1000	D	COMUNE di Villa Cortese	Milano	17	-	17
807	1014	D	COMUNE di Villa Cortese	Milano	126	-	126
808	978	CT	COMUNE di Villa d'Adda	Bergamo	65	-	65
809	979	CT	COMUNE di Villa d'Adda	Bergamo	36	-	36
810	1784	D	COMUNE di Villanova	Sud Sardegna	305	-	305
811	852	C	COMUNE di Villanova Monteleone	Sassari	30	-	30
812	980	A	COMUNE di Villanove sul Clit	Brescia	-	640	640
813	596	B	COMUNE di Villarbassa	Torino	290	-	290
814	1885	D	COMUNE di Villaspessa	Sud Sardegna	120	-	120
815	26	D	COMUNE di Vimercate	Monza e della Brianza	71	-	71
816	541	D	COMUNE di Vimercate	Monza e della Brianza	190	-	190
817	560	D	COMUNE di Vimercate	Monza e della Brianza	217	-	217
818	513	D	COMUNE di Vimercate	Monza e della Brianza	100	-	100
819	514	D	COMUNE di Vimercate	Monza e della Brianza	147	-	147
820	517	D	COMUNE di Vimercate	Monza e della Brianza	670	-	670
821	621	D	COMUNE di Vimercate	Monza e della Brianza	185	-	185
822	166	D	COMUNE di Viro	Torino	230	-	230
823	1490	CT	COMUNE di Viverone	Bella	65	-	65
824	558	D	COMUNE di Volpiano	Brescia	320	-	320
825	515	D	COMUNE di Volpiano del Montello	Treviso	800	-	800
826	806	D	COMUNE di Zenson di Piave	Treviso	8	-	8
827	970	D	COMUNE di Zenson di Piave	Treviso	9	-	9
828	365	B	COMUNE di Zugliano	Vicenza	740	-	740
829	1370	B	COMUNE di Zugliano	Vicenza	2.320	-	2.320
830	1046	C	PROVINCIA di Alessandria	Alessandria	250	-	250
831	1703	C	PROVINCIA di Alessandria	Alessandria	1.087	-	1.087
832	1356	D	PROVINCIA di Alessandria	Alessandria	130	-	130
833	1500	D	PROVINCIA di Alessandria	Alessandria	51	-	51
834	1694	D	PROVINCIA di Alessandria	Alessandria	76	-	76
835	1427	C	PROVINCIA di Ancona	Ancona	852	-	852
836	1516	C	PROVINCIA di Ancona	Ancona	392	-	392
837	1522	C	PROVINCIA di Ancona	Ancona	130	-	130
838	1722	C	PROVINCIA di Ancona	Ancona	160	-	160

839	900	C	PROVINCIA di Arezzo	Arezzo	120		120
840	1245	C	PROVINCIA di Arezzo	Arezzo	184	84	268
841	1080	C	PROVINCIA di Asti	Asti	57		57
842	1180	C	PROVINCIA di Asti	Asti	161		161
843	1187	D	PROVINCIA di Avellino	Avellino	600		600
844	119	D	PROVINCIA di Belluno	Belluno	230		230
845	1275	CI	PROVINCIA di Benevento	Benevento		1.000	1.000
846	178	B	PROVINCIA di Brescia	Brescia	52		52
847	920	B	PROVINCIA di Brescia	Brescia	1.078		1.078
848	941	C	PROVINCIA di Brescia	Brescia	137		137
849	946	C	PROVINCIA di Brescia	Brescia	181		181
850	1242	CT	PROVINCIA di Brescia	Brescia	360		360
851	1260	CT	PROVINCIA di Brescia	Brescia	390		390
852	1278	CT	PROVINCIA di Brescia	Brescia	340		340
853	838	A	PROVINCIA di Catanzaro	Catanzaro		2.000	2.000
854	46	CT	PROVINCIA di Cremona	Cremona		100	100
855	151	C	PROVINCIA di Cuneo	Cuneo		130	130
856	584	C	PROVINCIA di Cuneo	Cuneo		109	109
857	604	C	PROVINCIA di Cuneo	Cuneo		42	42
858	607	C	PROVINCIA di Cuneo	Cuneo		56	56
859	1226	C	PROVINCIA di Cuneo	Cuneo		340	340
860	1230	C	PROVINCIA di Cuneo	Cuneo		290	290
861	1253	C	PROVINCIA di Cuneo	Cuneo		700	700
862	1266	C	PROVINCIA di Cuneo	Cuneo		364	364
863	1279	C	PROVINCIA di Cuneo	Cuneo		673	673
864	1246	D	PROVINCIA di Cuneo	Cuneo		156	156
865	1253	D	PROVINCIA di Cuneo	Cuneo		700	700
866	748	B	PROVINCIA di Foggia	Foggia		1.544	1.544
867	821	C	PROVINCIA di Foggia	Foggia		480	480
868	1598	A	PROVINCIA di La Spezia	La Spezia		178	178
869	1403	D	PROVINCIA di La Spezia	La Spezia	50		50
870	1578	D	PROVINCIA di La Spezia	La Spezia	60		60
871	581	C	PROVINCIA di Novara	Novara		79	79
872	723	C	PROVINCIA di Novara	Novara		117	117
873	761	C	PROVINCIA di Novara	Novara		118	118
874	771	C	PROVINCIA di Novara	Novara		42	42
875	778	CT	PROVINCIA di Novara	Novara		230	230
876	790	CT	PROVINCIA di Novara	Novara		24	24
877	1103	D	PROVINCIA di Novara	Novara		300	300
878	1653	D	PROVINCIA di Novara	Novara		227	227
879	1671	D	PROVINCIA di Novara	Novara		70	70
880	1585	CT	PROVINCIA di Pavia	Pavia	100		100
881	1641	D	PROVINCIA di Pavia	Pavia	24		24
882	506	D	PROVINCIA di Perugia	Perugia		10	10
883	523	D	PROVINCIA di Perugia	Perugia		20	20
884	528	D	PROVINCIA di Perugia	Perugia		20	20
885	532	D	PROVINCIA di Perugia	Perugia		10	10
886	536	D	PROVINCIA di Perugia	Perugia		30	30
887	559	D	PROVINCIA di Perugia	Perugia		110	110
888	1084	CT	PROVINCIA di Pescara	Pescara		200	200
889	315	C	PROVINCIA di Piacenza	Piacenza	450		450
890	725	A	PROVINCIA di Piacenza	Piacenza		22	22
891	765	A	PROVINCIA di Ravenna	Ravenna		80	80
892	1033	C	PROVINCIA di Ravenna	Ravenna		50	50
893	1146	D	PROVINCIA di Rimini	Rimini		750	750
894	1611	A	PROVINCIA di Salerno	Salerno		500	500
895	1638	A	PROVINCIA di Salerno	Salerno		800	800
896	1645	A	PROVINCIA di Salerno	Salerno		2.300	2.300
897	1725	D	PROVINCIA di Salerno	Salerno		1.000	1.000
898	837	C	PROVINCIA di Sassari	Sassari	100		100
899	1026	C	PROVINCIA di Sassari	Sassari	258		258
900	1341	C	PROVINCIA di Sassari	Sassari	54		54
901	712	D	PROVINCIA di Sassari	Sassari	350		350
902	756	D	PROVINCIA di Sassari	Sassari	200		200
903	800	D	PROVINCIA di Sassari	Sassari	312		312
904	842	D	PROVINCIA di Sassari	Sassari	222		222
905	1089	D	PROVINCIA di Sassari	Sassari	120		120
906	1171	D	PROVINCIA di Sassari	Sassari	200		200
907	1271	C	PROVINCIA di Sondrio	Sondrio	870		870
908	1286	C	PROVINCIA di Sondrio	Sondrio	430		430
909	1299	C	PROVINCIA di Sondrio	Sondrio	620		620
910	1612	D	PROVINCIA di Teramo	Teramo	300		300
911	1619	D	PROVINCIA di Teramo	Teramo	200		200
912	1848	D	PROVINCIA di Teramo	Teramo	200		200
913	1283	C	PROVINCIA di Vercelli	Vercelli		250	250
914	1420	C	PROVINCIA di Vercelli	Vercelli		550	550
915	857	A	PROVINCIA di Vibo Valentia	Vibo Valentia		6	6
916	927	A	PROVINCIA di Vibo Valentia	Vibo Valentia		180	180
917	959	A	PROVINCIA di Vibo Valentia	Vibo Valentia		304	304
918	1281	A	PROVINCIA di Vibo Valentia	Vibo Valentia		12	12
919	1849	A	PROVINCIA di Vibo Valentia	Vibo Valentia		16	16
920	1873	A	PROVINCIA di Vibo Valentia	Vibo Valentia		132	132
921	1888	A	PROVINCIA di Vibo Valentia	Vibo Valentia		35	35
922	1895	A	PROVINCIA di Vibo Valentia	Vibo Valentia		32	32
923	1917	A	PROVINCIA di Vibo Valentia	Vibo Valentia		59	59
924	1908	C	PROVINCIA di Vibo Valentia	Vibo Valentia		150	150
925	171	C	CITTA' METROPOLITANA di Firenze	Firenze	130		130
926	180	C	CITTA' METROPOLITANA di Firenze	Firenze	160		160
927	250	C	CITTA' METROPOLITANA di Firenze	Firenze	357		357
928	251	C	CITTA' METROPOLITANA di Firenze	Firenze	362		362
929	436	C	CITTA' METROPOLITANA di Firenze	Firenze	676		676
930	916	C	CITTA' METROPOLITANA di Firenze	Firenze	1.689		1.689
931	1665	C	CITTA' METROPOLITANA di Firenze	Firenze	94		94
932	1714	C	CITTA' METROPOLITANA di Firenze	Firenze	2.702		2.702
933	447	C	CITTA' METROPOLITANA di Firenze	Firenze	1.483		1.483

934	911	C	CITTA' METROPOLITANA di Genova	Genova		435	-	435
935	1165	B	CITTA' METROPOLITANA di Napoli	Napoli		5.200	-	5.200
936	1213	B	CITTA' METROPOLITANA di Napoli	Napoli		4.800	-	4.800
937	901	CB	CITTA' METROPOLITANA di Napoli	Napoli		13.905	-	13.905
938	919	D	CITTA' METROPOLITANA di Napoli	Napoli		400	-	400
939	1097	D	CITTA' METROPOLITANA di Napoli	Napoli		210	-	210
940	1139	D	CITTA' METROPOLITANA di Napoli	Napoli		325	-	325
941	1021	CB	CITTA' METROPOLITANA di Reggio di Calabria	Reggio di Calabria		-	180	180
942	583	C	CITTA' METROPOLITANA di Torino	Torino		906	-	906
943	599	C	CITTA' METROPOLITANA di Torino	Torino		1.971	-	1.971
944	632	C	CITTA' METROPOLITANA di Torino	Torino		852	-	852
945	637	C	CITTA' METROPOLITANA di Torino	Torino		788	-	788
946	644	C	CITTA' METROPOLITANA di Torino	Torino		788	-	788
947	718	C	CITTA' METROPOLITANA di Torino	Torino		98	-	98
948	773	C	CITTA' METROPOLITANA di Torino	Torino		591	-	591
949	771	C	CITTA' METROPOLITANA di Torino	Torino		689	-	689
950	781	C	CITTA' METROPOLITANA di Torino	Torino		212	-	212
951	849	C	CITTA' METROPOLITANA di Torino	Torino		936	-	936
952	869	C	CITTA' METROPOLITANA di Torino	Torino		945	-	945
953	887	C	CITTA' METROPOLITANA di Torino	Torino		984	-	984
954	886	C	CITTA' METROPOLITANA di Torino	Torino		646	-	646
955	897	C	CITTA' METROPOLITANA di Torino	Torino		955	-	955
956	903	C	CITTA' METROPOLITANA di Torino	Torino		936	-	936
957	905	C	CITTA' METROPOLITANA di Torino	Torino		133	-	133
958	906	C	CITTA' METROPOLITANA di Torino	Torino		197	-	197
959	922	C	CITTA' METROPOLITANA di Torino	Torino		424	-	424
960	945	J	CITTA' METROPOLITANA di Torino	Torino		-	220	220
961	1157	D	CITTA' METROPOLITANA di Torino	Torino		245	-	245
962	1174	D	CITTA' METROPOLITANA di Torino	Torino		245	-	245
963	1209	D	CITTA' METROPOLITANA di Torino	Torino		-	3.650	3.650
964	1218	D	CITTA' METROPOLITANA di Torino	Torino		3.660	-	3.660
965	845	CT	CITTA' METROPOLITANA di Venezia	Venezia		200	-	200
966	906	CT	CITTA' METROPOLITANA di Venezia	Venezia		150	-	150
967	1027	CT	CITTA' METROPOLITANA di Venezia	Venezia		300	-	300
968	1073	CT	CITTA' METROPOLITANA di Venezia	Venezia		400	-	400
969	1109	CT	CITTA' METROPOLITANA di Venezia	Venezia		210	-	210
970	1544	CT	CITTA' METROPOLITANA di Venezia	Venezia		720	-	720
					242.862	101.472		344.334



**Allegato B**

*Presidenza del Consiglio dei Ministri  
Struttura di Missione per il coordinamento e impulso nell'attuazione di interventi di riqualificazione  
dell'edilizia scolastica*

**GRAFICI RIEPILOGATIVI**

A	86	34.195
B	49	48.684
C	269	88.938
Cbis	33	35.748
Cter	133	42.704
D *	400	94.065
	<b>970</b>	<b>344.334</b>

\* nella casistica D: su 400 interventi 137 sono di sola progettazione

**Richieste per casistica**

■ spazi finanziari richiesti    — numero interventi

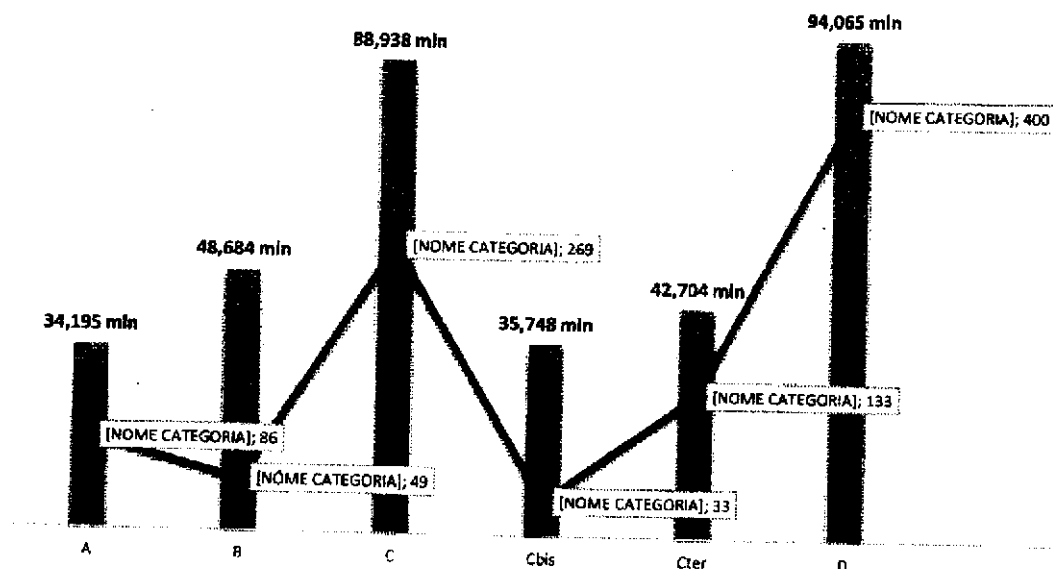



COMUNE	829	258.332
PROVINCIA	95	29.853
CITTA' METROPOLITANA	46	56.149
<b>tot.</b>	<b>970</b>	<b>344.334</b>

### Richieste per tipologia di ente

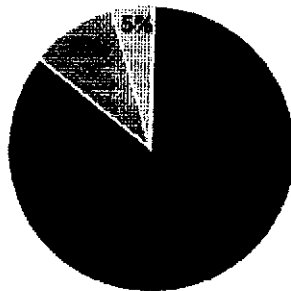

- COMUNE
- ▨ PROVINCIA
- ▩ CITTA' METROPOLITANA

Lombardia	285	70.433
Piemonte	162	55.148
Campania	25	41.281
Veneto	129	40.325
Emilia-Romagna	54	22.553
Toscana	55	20.972
Trentino-Alto Adige/Südtirol	9	14.730
Liguria	34	14.231
Puglia	32	12.079
Lazio	31	11.024
Marche	19	8.690
Sardegna	45	8.513
Calabria	31	7.867
Sicilia	16	7.473
Abruzzo	15	4.858
Umbria	15	1.614
Friuli-Venezia Giulia	4	1.205
Basilicata	3	510
Molise	2	465
Valle d'Aosta/Vallée d'Aoste	4	363
	<b>970</b>	<b>344.334</b>

### Richieste per Regione

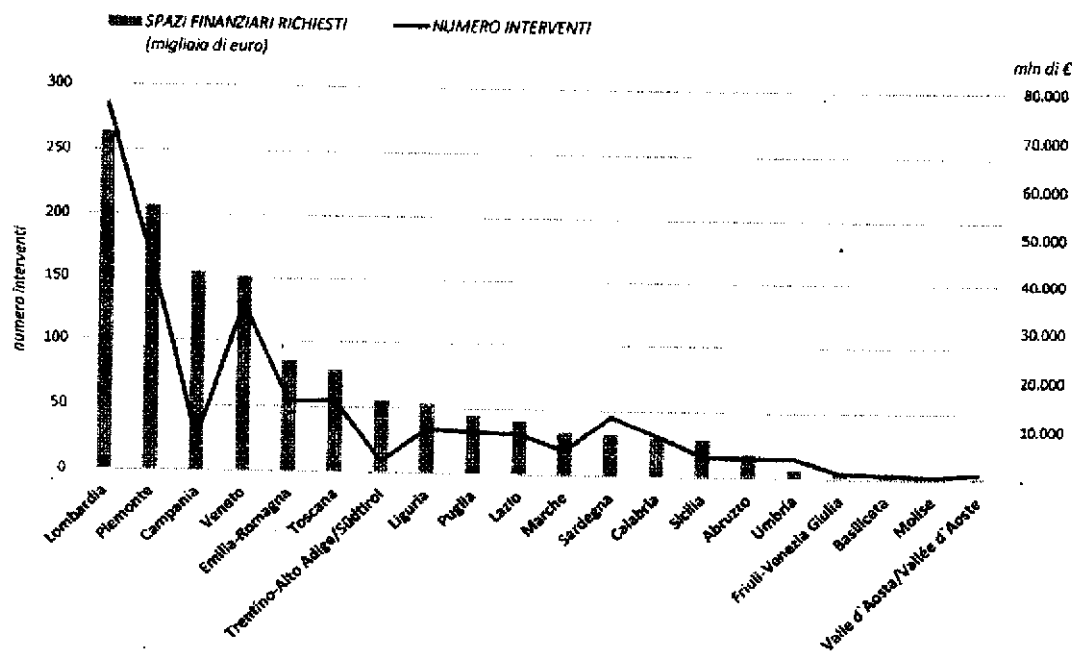

### Richieste per Regione

■ spazi finanziari richiesti (mln di euro) ■ numero interventi

